

PLANTA BAIXA BAIXA  
Esc: 1/75

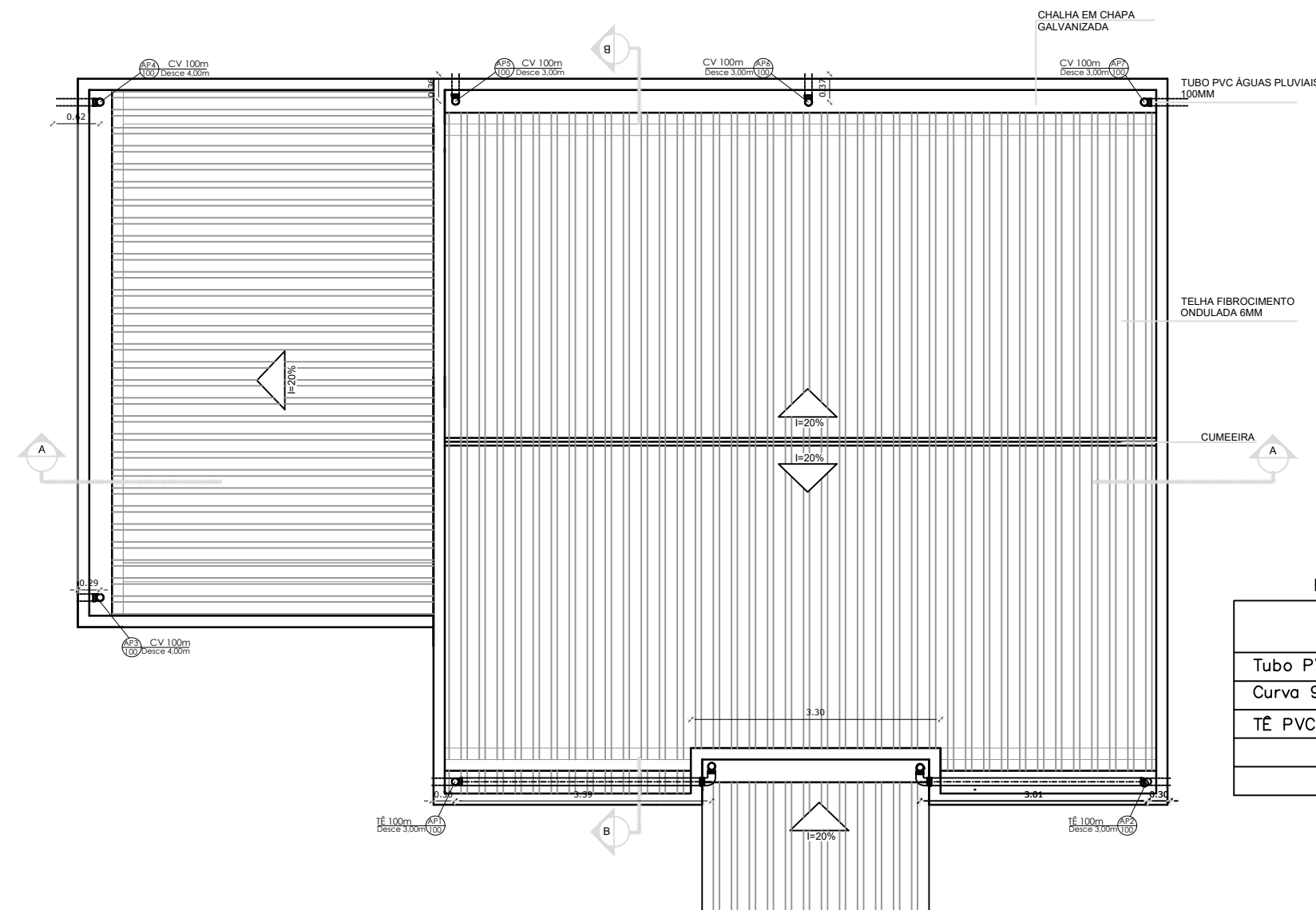

PLANTA BAIXA COBERTURA  
Esc: 1/75

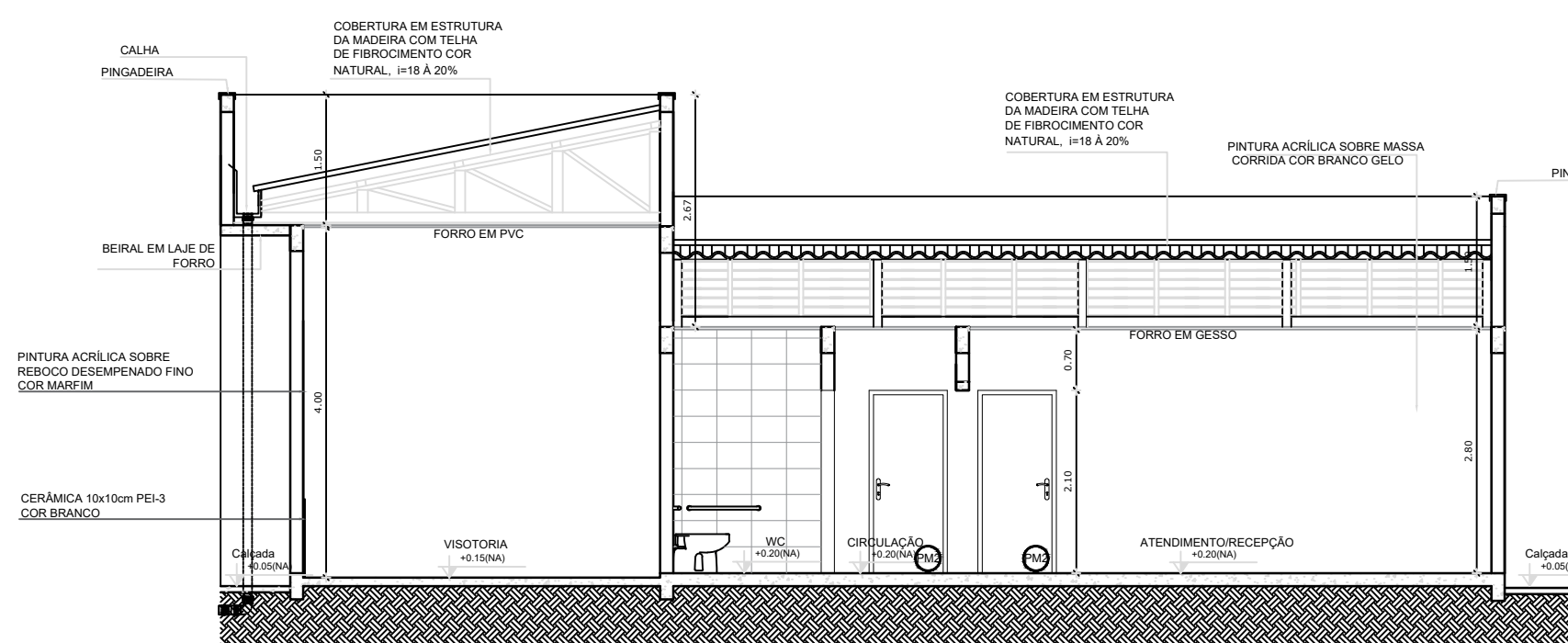

CORTE AA  
Esc: 1/75

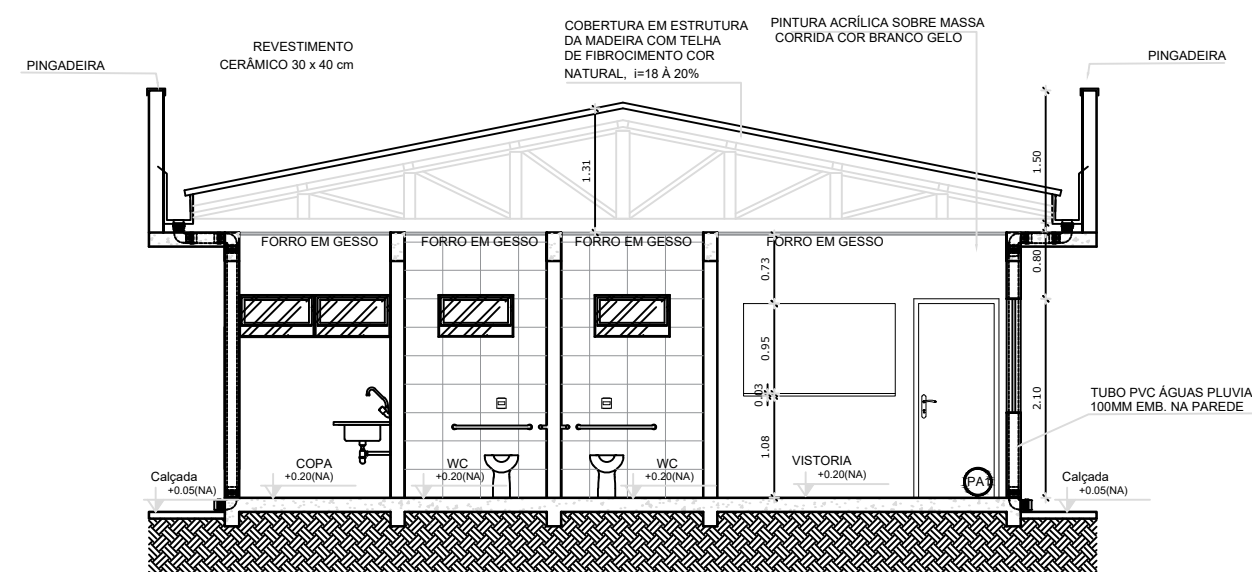

CORTE BB  
Esc: 1/75

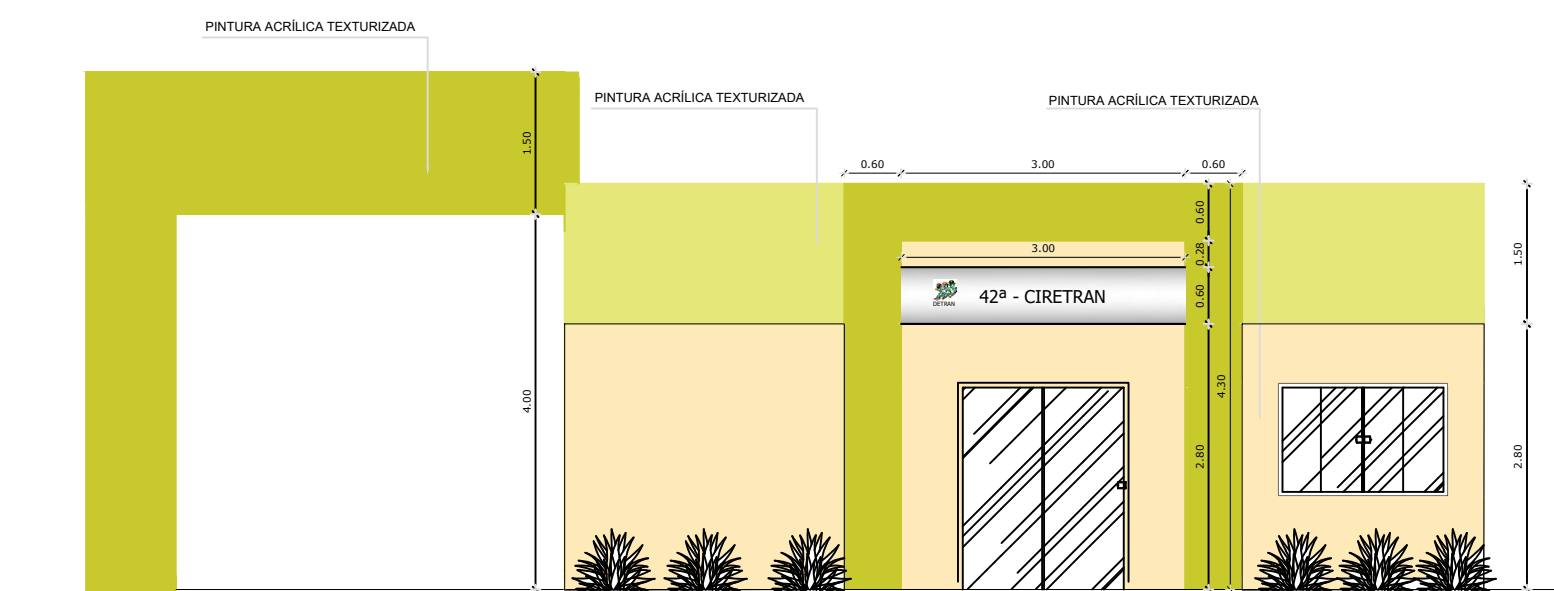

FACHADA 01  
Esc: 1/75

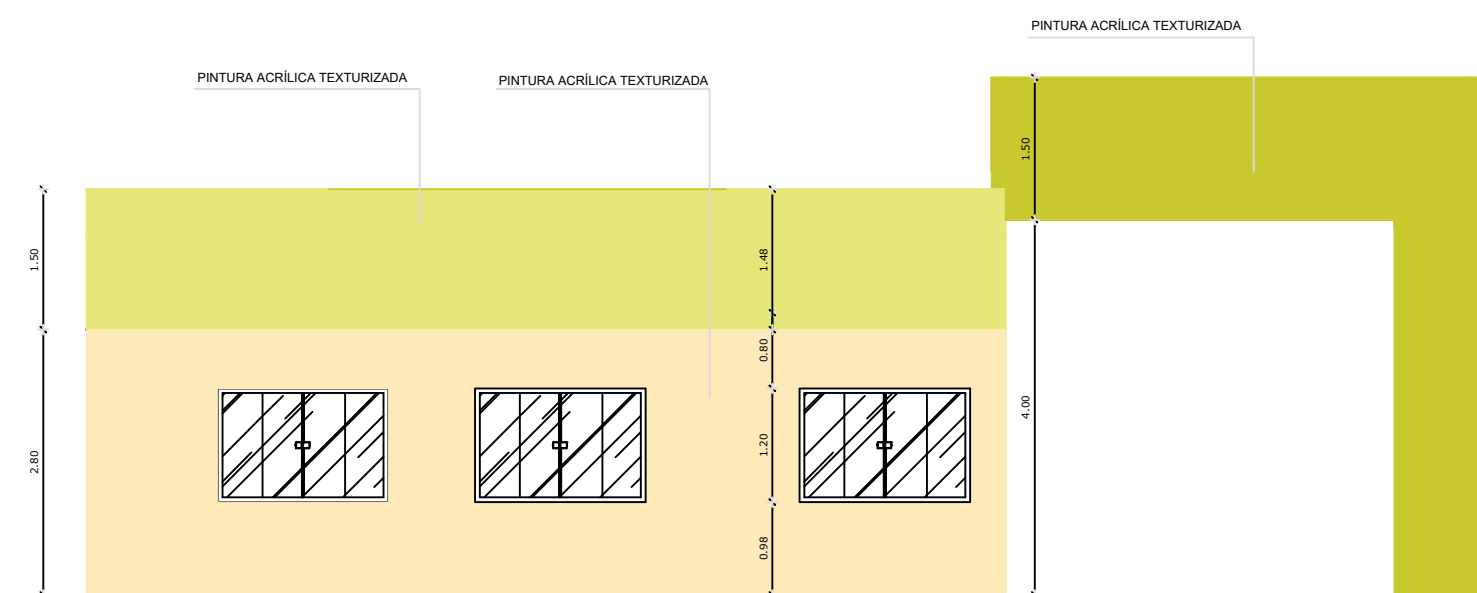

FACHADA 03  
Esc: 1/75

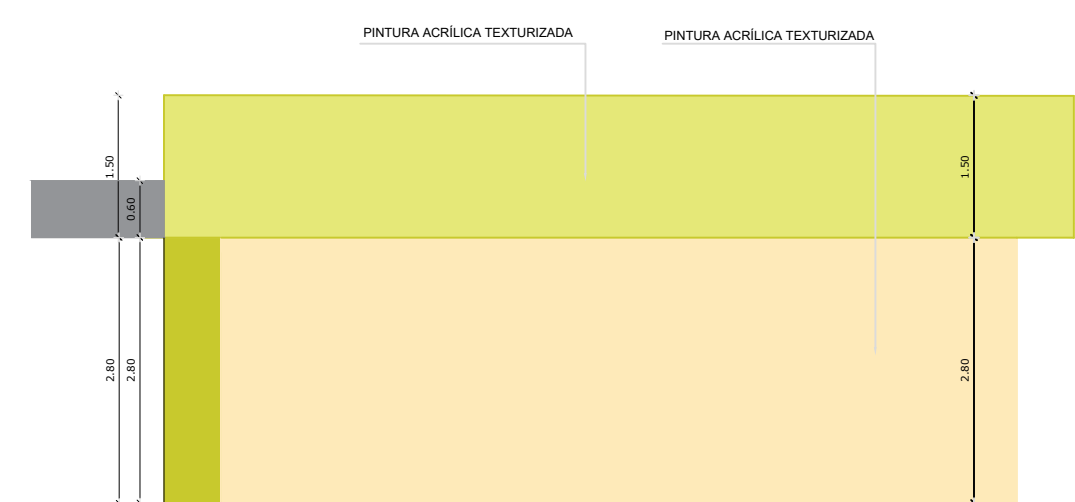

FACHADA 02  
Esc: 1/75

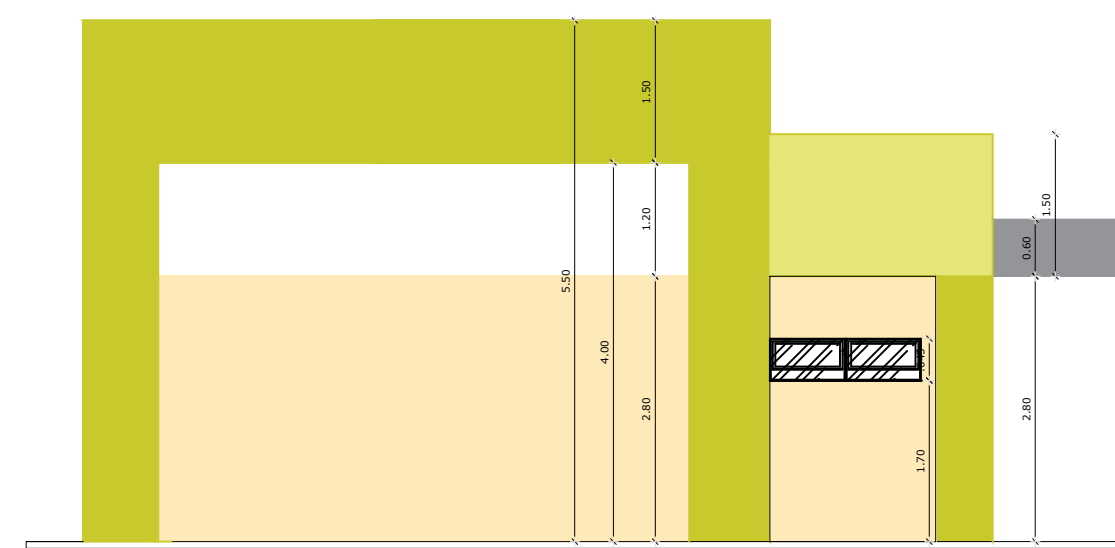

FACHADA 04  
Esc: 1/75

RESUMO DRENAGEM DE ÁGUAS PLUVIAIS		
Descrição	UN	Quantidade
Tubo PVC Drenagem 100mm	m	36,60
Curva 90° PVC Drenagem 100mm	un	11,00
TÉ PVC Drenagem 100mm	un	2,00
	un	
	un	

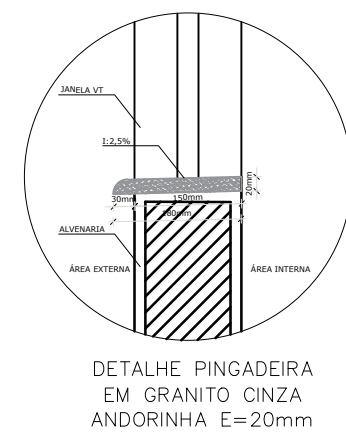

QUADRO DE ÁREAS			
Item	Ambiente	Área (m²)	Perímetro
1	HALL DE ENTRADA	6,00 m²	10,00 m
2	ATENDIMENTO	29,39 m²	21,79 m
3	ADM / ARQUIVO	18,31 m²	18,10 m
4	CIRCULAÇÃO	4,41 m²	9,10 m
5	VISTORIA	9,91 m²	12,60 m
6	WC FEMININO	2,55 m²	6,40 m
7	WC MASCULINO	2,55 m²	6,40 m
8	COPA	5,20 m²	9,70 m
9	ÁREA DE VISTORIA	24,80 m²	22,00 m

ÁREA TOTAL SEM PAREDES = 103,12 m²  
ÁREA TOTAL COM PAREDES = 115,74 m²

## MAPA DE ESQUADRIAS

LEGENDA DE PORTAS					
REF.	Dimensões (cm)	QUANT.	Área Total (m²)	TIPO	AMBIENTES
P-01	90 x 210	02	3,78	1 folha - de abrir Madeira	Banheiros
P-02	80 x 210	04	6,72	1 folha - de abrir Madeira	Vistoria, Circulação e Adm/Arquivo
P-03	300 x 230	01	6,90	4 folhas - 2 fixas e 2 de correr Vidro Temperado	Atendimento

LEGENDA DE JANELAS					
REF.	Dimensões (cm)	Área (m²)	QUANT.	Área Total (m²)	h do peitoril (cm) / TIPO
JA-1	180 x 120	3,96	04	15,84	90 cm - Correr
JA-2	80 x 45	0,36	02	0,72	170 cm - basculante
JA-3	160 x 45	0,72	01	0,72	170 cm - basculante
VI-1	140 x 100	1,40	01	1,40	110 cm - fixo com abertura

## ESPECIFICAÇÕES COBERTURA

ELEMENTOS DA ESTRUTURA DE MADEIRA DA COBERTURA		
ITEM	DESCRIÇÃO	DIMENSÕES (CM)
1	TESOURA	6 x 12
2	TERÇA	6 x 12
3	CAIBRO	5 x 6
4	RIPAS	1,5 x 5

## NOTAS

A	PINTURA: TODAS AS PEÇAS RECEBERÃO 2 (DUAS) DEMÃOS DE VERNIZ CONFORME ESPECIFICAÇÕES NO MEMORIAL DESCRITIVO
B	TODAS AS PEÇAS DEVERÃO SER DE MADEIRA DE IPÊ OU SIMILAR
C	O ESPAÇAMENTO ENTRE AS RIPAS SERÁ DE 30 cm OU CONFORME TAMANHO DAS TELHAS ADQUIRIDAS

## ESPECIFICAÇÕES REVESTIMENTOS

<input type="checkbox"/> PISO
1 - CIMENTADO DESEMPENADO
2 - CERÂMICA 40 x 40 cm COR BRANCO ANTIDERRAPANTE
<input type="checkbox"/> PAREDE
1 - CERÂMICA 30 x 40 cm COR BRANCO ATÉ O TETO
2 - PINTURA ACRÍLICA SOBRE MASSA CORRIDA
<input type="checkbox"/> TETO
1 - FORRO EM GESSO ACARTONADO COM ACABAMENTO EM MASSA CORRIDA E PINTURA ACRÍLICA FOSCA
2 - FORRO EM PLACAS DE PVC



Prefeitura Municipal de  
**Campos de Júlio**  
Estado de Mato Grosso



Obras:  
PROJETO PARA CONSTRUÇÃO DE UM PRÉDIO ADMINISTRATIVO PARA IMPLANTAÇÃO DO DETRAN  
LOCAL: AV. GOV. JULIO CAMPOS, QUADRA 02, LOTES 03 E 04

Área: - Construção 115,74m²  
- Área de Cobertura 131,39m²  
- N. de Unidades 01  
- N. de Pavimentos 01  
- Terreno 966,00m²  
- Conf. de Aproveitamento 0,11%  
- Taxa de Ocupação 11,98%

PREFEITURA DE CAMPOS DE JÚLIO-MT

CINTYA VIEIRA SOUTO  
Arquiteta e Urbanista  
Responsável Técnico  
CAU 134752-7

Conteúdo: ARQUITETÔNICO  
Planta baixa  
Planta de cobertura  
Cortes AA e BB  
Fachada 01, 02, 03 e 04

DECLARO QUE A APROVAÇÃO DO PROJETO NÃO IMPLICA NO RECONHECIMENTO POR PARTE DA PREFEITURA DO DIREITO DE PROPRIEDADE DO TERRENO.

Data:  
NOVEMBRO/2018

Escala:  
INDICADAS

Desenho:

Folha:  
01/07